

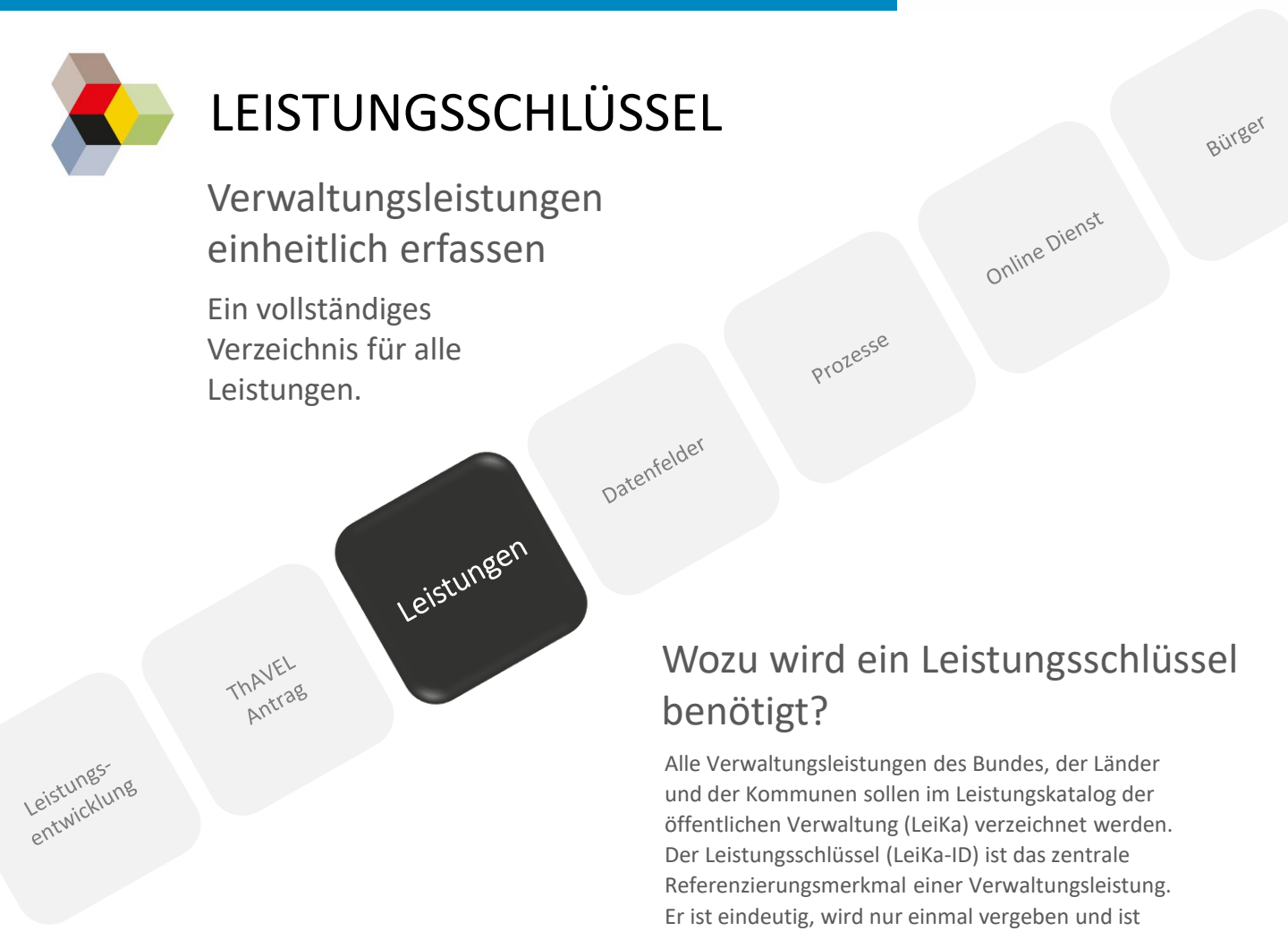

LEISTUNGSSCHLÜSSEL

Verwaltungsleistungen einheitlich erfassen

Ein vollständiges Verzeichnis für alle Leistungen.



Wozu wird ein Leistungsschlüssel benötigt?

Alle Verwaltungsleistungen des Bundes, der Länder und der Kommunen sollen im Leistungskatalog der öffentlichen Verwaltung (LeiKa) verzeichnet werden. Der Leistungsschlüssel (LeiKa-ID) ist das zentrale Referenzierungsmerkmal einer Verwaltungsleistung. Er ist eindeutig, wird nur einmal vergeben und ist Voraussetzung für die Aufnahmen der Leistung in den LeiKa.

Woher bekommt man einen Leistungsschlüssel?

Für viele Verwaltungsleistungen ist bereits ein Leistungsschlüssel vorhanden. Ein Blick auf das [FIM-Portal](#) und die [OZG-Informationsplattform](#) gibt hier erste Hinweise, indem man dort nach der entsprechenden Leistung oder Stichworten, die die Leistung beschreiben, sucht. Sollte kein Leistungsschlüssel vorhanden sein, muss die Leistung neu zugeschnitten und der Leistungsschlüssel beantragt werden. Der Leistungszuschnitt erfolgt direkt in den Fachabteilungen, mit organisatorischer Unterstützung der FIM-Landesredaktion.

Systematik des Leistungsschlüssels

Der Leistungsschlüssel besteht aus einer 14-stelligen Zahlenfolge, aus der eindeutig hervorgeht, welches Leistungsobjekt betroffen ist und welche Verrichtung vorgenommen wird. Das Leistungsobjekt beschreibt hierbei den Bereich, in dem der Verwaltungsakt vorgenommen wird (z.B. Personenbezogener Infektionsschutz, Personalausweis, Führerschein, ...) und die Verrichtung die konkret durchgeführte Verwaltungsleistung (z.B. Bescheinigung, Ausstellung, Entziehung, ...).

Instanz	Leistungsobjekt		Verrichtung	
Instanz	Leistungsgruppierung	Leistungskennung	Verrichtungskennung	Verrichtungsdetail
99	003	002	022	000
Bund	Gesundheit	Beherrschung nach dem Infektionsschutzgesetz	Bescheinigung	-

